

Afgørelser – Reg. nr.: 02266.00

Fredningen vedrører: Lumby Kirke

Domme

Taksationskommissionen

Naturklagenævnet

Overfredningsnævnet

Fredningsnævnet

20-06-1955

Kendelser

Deklarationer

FREDNINGSNÆVNET >

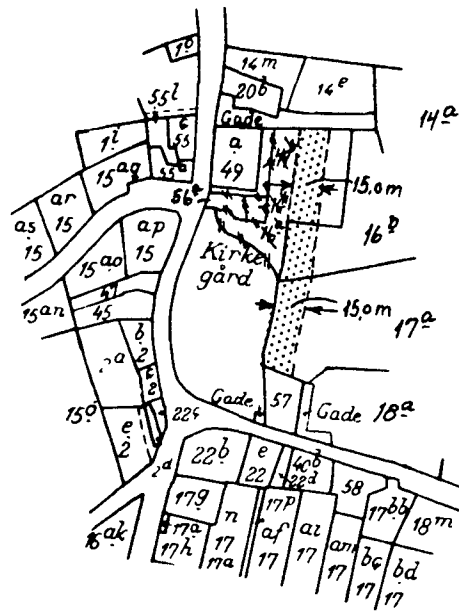
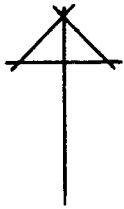

Kommune: Odense
Ejerlav: Lumby by
Sogn: Lumby

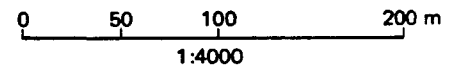

| Matr. nr. | Dekl./Kendelse dato | Tinglyst dato | Bemærkninger |
|-----------------|---------------------|---------------|---|
| 16 ^b | 20/6-1955 | 21/6-1955 | Del af 16 ^b . Forbehold ang. beplantning. |
| 17 ^a | 20/6-1955 | 21/6-1955 | Del af 17 ^a . Forbehold ang. beplantning. |
| umatr. areal | 20/6-1955 | 21/6-1955 | Del af umatr. kirkegårdsareal. Tidl. 16 ^b . Forbehold ang. beplantning. |

Matr. nr.

REG. NR. 02266-^{60%}₁₆-535
Anmelder:

16 b og 17 a, Lumby by og sogn

Naturfredningsnævnet for Odense
amtsrådskreds.

F R E D N I N G S B E S T E M M E L S E R

Som led i fredningsmyndighedernes bestræbelser for at sikre

Lumby kirkes omgivelser mod bebyggelse og andre

udsigtshindrende foranstaltninger er undertegnede **gårdejer Marius**
Pedersen indgået på uden vederlag at pålægge min ejendom, matr. nr. **16 b og**
17 a, Lumby by og sogn skyldsæt for hartkorn **ialt**

4 tdr. 4 skp₁ fdk_{1 1/2} alb., følgende bestemmelser:

På de på vedhæftede rijs med rød brønne viste dele af
ejendommene

udover nuværende bygninger
må der ikke bygges/eller plantes, midlertidigt eller stedsevarende,
de, således at udsigten til og fra kirken hindres. Ej heller må
der foretages ombygning, anbringes transformatorstationer, telefon-
og telegrafmaster og lignende; der må ej heller opsættes skure, ud-
salgssteder, isboder, vogne til beboelse eller opbevaring af red-
skaber eller lignende skønhedsforstyrrende genstande.

~~Det fredede område findes indtegnet på vedhæftede kort.~~

Den originale kortkalke opbevares i tinglysningssakten for matr. nr.
matr. nr. **16 b smst.**

Ovennævnte bestemmelser kan uden udgift for mig tinglyses

på nævnte ejendom med påtaleret for naturfredningsnævnet for
Odense amtsrådsreds og for menighedsrådet for **Lumby sogn**

Matr. nr. **16 b** og **17 a** udgør i forening med
matr. nr. **14 b** smst. et landbrug.

Med hensyn til servituter og byrder henvises til ejendommens
blad i tingbogen.

Lumby , den **30. maj 1955.**

Marius Pedersen

Overensstemmende med det på mødet den **21. september 1951**
vedtagne modtager og godkender naturfredningsnævnet for Odense
amtsrådsreds foranstående fredningsbestemmelser, der bedes lyst
som byrde på ^{ovennevnte} matr. nr. **e**

Naturfredningsnævnet for Odense amtsrådsreds,

den **20. juni 1955.**

Kingberg.

/BJ

Indlyst i Bogense købstad m.v. den **21. juni 1955** med anmærkning:
Ejendommen er behæftet med pantegæld. Matr. nr. **17 a**, **16 b** er landbrug
i forbindelse med **14 b** af Lumby by og m.nr. **1 p** Lumby indd. strand.

Genpartens rigtighed bekræftes.

Naturfredningsnævnet

Odense amtsrådsreds

den **9. februar 1956.**

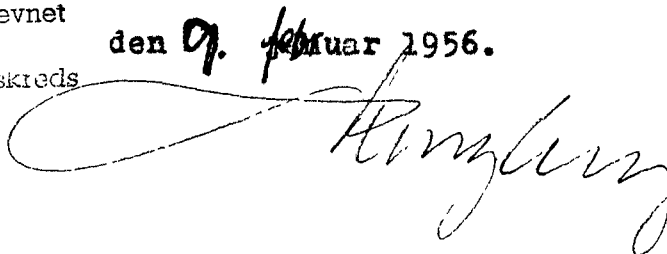

181.

stitsministeriets genpartkalkuleret Til kort.

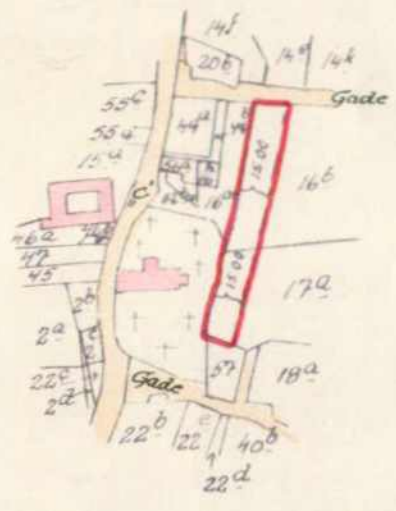

genpart er nøjagtig genpart af det originale kort vedrørende
Lumbø By og Sogn attesteres herved.

Lense d. 12. Maj 1955

A. M. M. M.
Landsinspektør.

Paa dette Kort er de fredede Arealer indrammet med Rødt.

1:1000.